

SISTEM LATIHAN DUAL NASIONAL (SLDN)

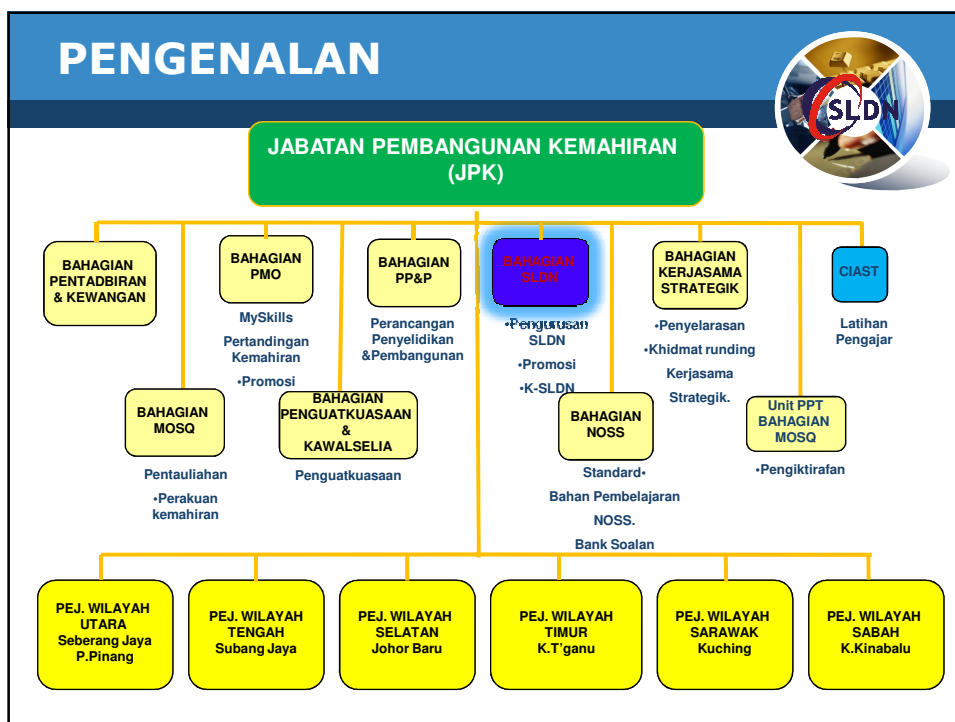

Jabatan Pembangunan Kemahiran
(Kementerian Sumber Manusia)

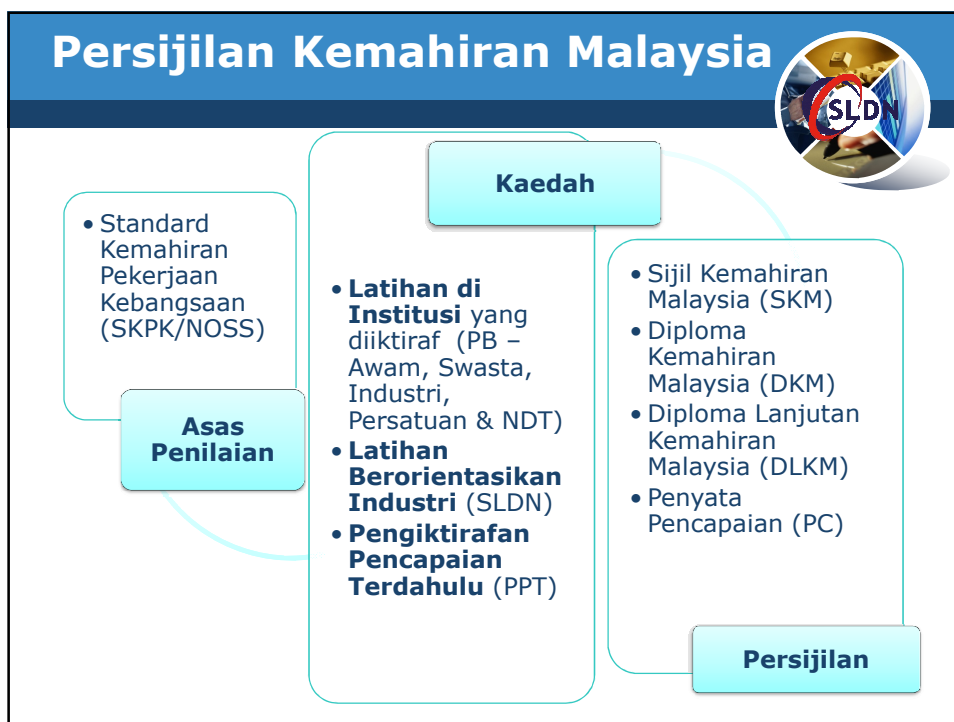
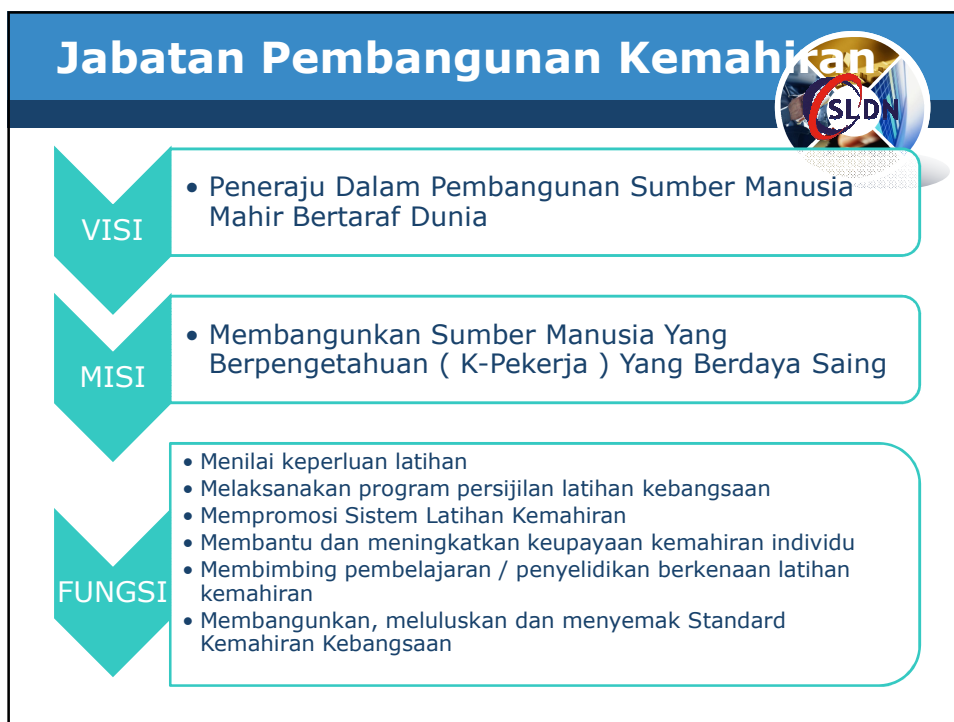

Kerangka Kelayakan Malaysia (MQF)



MQF Levels	MQF Sectors			Life Long Learning
	Skills	Vocational & Technical	Higher Education (Academic/Professional)	Accreditation of Prior Experiential Learning APEL
8			Doctoral Degree	
7			Masters Degree	
6			Bachelors Degree	
			Graduate Cert/Diploma	
5	Adv Diploma (DLKM)	Advanced Diploma	Advanced Diploma	
4	Diploma (DKM)	Diploma	Diploma	
3	Skills Cert. (SKM) 3	Vocational & Technical Certificate	Certificate	
2	Skills Cert. (SKM) 2			
1	Skills Cert. (SKM) 1			

Takrifan Tahap



Tahap Persijilan	Takrifan
SKM Tahap 1	Terampil melakukan aktiviti kerja yang sebahagian besarnya <u>lazim dilakukan dan boleh dijangka</u>
SKM Tahap 2	Terampil melakukan pelbagai aktiviti kerja dalam pelbagai konteks, sebahagiannya adalah <u>tidak lazim dilakukan serta memerlukan tanggungjawab dan autonomi diri</u>
SKM Tahap 3	Terampil melakukan pelbagai aktiviti kerja dalam pelbagai konteks dan <u>tidak lazim dilakukan</u> . Mempunyai tanggungjawab dan autonomi diri yang tinggi, di samping <u>mengawal dan memberi panduan kepada yang lain</u> .

Takrifan Tahap



Tahap Persijilan	Takrifan
DKM Tahap 4	Terampil melakukan pelbagai aktiviti kerja teknikal dan profesional yang luas skop dan konteksnya. Mempunyai tanggungjawab dan autonomi diri yang tinggi, di samping lazim <u>bertanggungjawab terhadap kerja orang lain dan agihan sumber-sumber.</u>
DLKM Tahap 5	Terampil menggunakan pelbagai prinsip asas dan teknik yang kompleks di dalam skop yang luas serta selalu tidak dijangka. Mempunyai tanggungjawab dan autonomi diri yang sangat tinggi, serta bertanggungjawab terhadap kerja orang lain dan agihan sumber. <u>Bertanggungjawab terhadap analisis, diagnosis, reka bentuk, perancangan, pengendalian dan penilaian.</u>

Faedah Persijilan Kemahiran Malaysia



Diiktiraf industri di Malaysia

Menyediakan **laluhan kerjaya dan pembangunan diri** setanding kelayakan akademik

Berupaya **melahirkan pekerja mahir** terlatih dan berkelayakan bagi mempertingkatkan daya saing industri tempatan di pasaran dunia



Ciri-ciri umum kaedah persijilan SKM

PPT	PB	SLDN
<ul style="list-style-type: none"> • Khas untuk pekerja berpengalaman • Mekanisma persijilan kemahiran dengan kos yang rendah dan masa yang singkat • Tidak perlu ke kelas atau peperiksaan (tiada latihan) 	<ul style="list-style-type: none"> • Ada kemudahan pusat latihan • Ada pengajar sepenuh masa • Konsep latihan sepenuh masa 	<ul style="list-style-type: none"> • Latihan di dalam dua situasi pembelajaran, tempat kerja yang sebenar dan institut latihan



KONSEP PELAKSANAAN SLDN

Keputusan Dasar



Mesyuarat Jemaah Menteri pada 19 Mei 2004 telah meluluskan pelaksanaan SLDN

JPK telah diberi tanggungjawab sebagai badan Penyelaras dan Persijilan serta menyediakan mekanisme pelaksanaan dan jaminan kualiti SLDN

Program SLDN mula dilaksanakan pada Tahun 2005

Perasmian telah disempurnakan oleh YAB Perdana Menteri Malaysia pada 3 Mei 2008.

Objektif Latihan



Mengeluarkan k-Pekerja (*k-worker*) melalui satu kaedah latihan komprehensif dan memenuhi ke-

Ketrampilan k-Worker merangkumi:

- a. Kompetensi Teknikal;
- b. Kompetensi Pembelajaran dan Metodologi ; dan
- c. Kemahiran sosial dan kemanusiaan

Konsep SLDN



Pelaksanaan SLDN

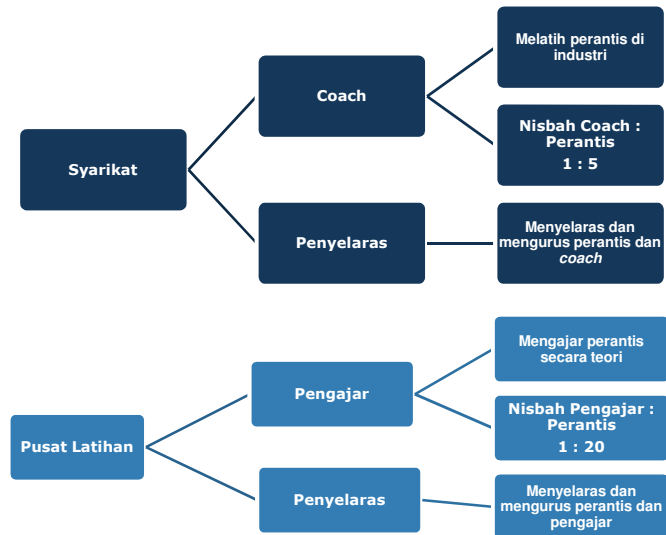

Kriteria Coach



Berumur sekurang-kurangnya 21 tahun;

Menghadiri Program Latihan *Coach* Industri yang diiktiraf oleh JPK dengan jayanya;

Berkhidmat di satu syarikat SLDN sahaja;

Dilantik dikalangan pekerja sepenuh masa atau majikan;

Berkhidmat dengan syarikat semasa sekurang-kurangnya 2 tahun dalam bidang berkenaan;

Berpengalaman sekurang-kurangnya 3 tahun dan mahir dalam program kemahiran yang dipertanggungjawabkan; dan

Ditauliahkan dan diiktiraf oleh JPK

Kriteria Pengajar



KRITERIA PENGAJAR SLDN



a. Hadir dengan jayanya Kursus Induksi SLDN;
b. Menghadiri Program Latihan Tenaga Pengajar SLDN yang diiktiraf oleh JPK dengan jayanya;



c. Berkhidmat di satu Pusat Latihan SLDN sahaja secara sepenuh masa;
d. Dilantik oleh Pusat Latihan SLDN bagi satu program pada satu-satu masa sahaja;



e. Memiliki:

- i. SKM satu tahap yang lebih tinggi daripada program yang ditauliahkan;
Atau
- ii. Pengalaman mengajar minima 3 tahun dalam bidang kemahiran berkaitan.

Company Logo

Kriteria Perantis



Definisi
Seseorang yang menerima latihan kemahiran yang disediakan oleh Penyedia Latihan SLDN untuk mendapatkan kelayakan kemahiran melalui Program SLDN.

KRITERIA UMUM PERANTIS	Warganegara Malaysia
	Berumur 16 tahun ke atas
	Boleh bertutur dan menulis dalam Bahasa Melayu atau Bahasa Inggeris
	Sihat tubuh badan untuk menjalani latihan
	Menjalani latihan secara sepenuh masa di syarikat
	Bersedia menerima arahan JPK berkenaan pelaksanaan SLDN dari semasa ke semasa.
	*Syarat tambahan lain adalah berdasarkan jenis program yang dilaksanakan oleh JPK.

Peranan & Tanggungjawab Perantis



1 Menjalani aktiviti latihan, penilaian secara berterusan dan peperiksaan akhir

3 Memfailkan segala bukti penilaian keterampilan

2 Merekodkan aktiviti latihan harian di dalam Buku Log

4 Mematuhi arahan dan peraturan syarikat dan pusat latihan

Latihan Perantis



Penyedia Latihan Kemahiran SLDN hendaklah mematuhi syarat berikut dalam urusan latihan perantis, iaitu:

- Latihan dijalankan secara sepenuh masa;
- Seseorang yang berdaftar sebagai Perantis tidak dibenarkan mendaftar sebagai personnel SLDN dalam jangka masa latihan yang sama;
- Mengikut tempoh latihan yang telah ditetapkan;
- Perantis yang di daftarkan di sesebuah Pusat Bertauliah SLDN, tidak boleh ditempatkan di mana-mana premis lain selain daripada yang telah di tauliahkan

Tempoh Latihan (NOSS BARU)



Tahap	Tempoh Latihan (Jam)	Tempoh Bulan (Minimum)
L1 sahaja	400 - 600	6
L2 sahaja	400 - 600	6
L3 sahaja	800 - 1200	8
L2 (bagi NOSS yang bermula dgn Tahap 2)	800 - 1200	8
L3 (bagi NOSS bermula dgn Tahap 3)	1600 - 2400	16
DKM sahaja	800 - 1200 (merangkumi projek akhir)	8
DKM (bagi NOSS yang bermula dgn Tahap 4)	2400 - 3600 (merangkumi projek akhir)	24
DLKM sahaja	1200 - 1800 (merangkumi projek akhir)	12
DLKM (bagi NOSS yang bermula dgn Tahap 5)	3600 - 5400 (merangkumi projek akhir)	36

Tempoh Latihan



TAHAP	PANDUAN TEMPOH LATIHAN (JAM)		JUMLAH (JAM)	TEMPOH (BULAN)	CATATAN
	Pusat Latihan SLDN (20%-30%)	Syarikat (70%-80%)			
T1	120 - 180	420 - 480	600	6	
T2	120 - 180	420 - 480	600	6	
T3	240 - 360	840 - 960	1200	12	
	480 - 720	1680 - 1920	2400	24	Pelaksanaan <i>single tier</i> untuk bidang yang Standard bermula tahap 1
	360 - 540	1260 - 1440	1800	18	Pelaksanaan <i>single tier</i> untuk bidang yang Standard bermula tahap 2
DKM	240 - 360	840 - 960	1200	12	Bagi perantis yang mempunyai T3
DLKM	360 - 540	1260 - 1440	1800	18	Bagi perantis yang mempunyai DKM

Pendekatan Latihan



Day
Release

- Perantis akan menjalani latihan kemahiran selama 4-5 hari di industri dan latihan teori selama 1-2 hari di pusat latihan pada setiap minggu.

Blok
Release

- Perantis akan menjalani latihan kemahiran selama 4 - 5 bulan di industri dan latihan teori selama 1 - 2 bulan di pusat latihan secara berterusan.

Kandungan latihan SLDN



Berdasarkan National Occupational Skills Standard (NOSS)

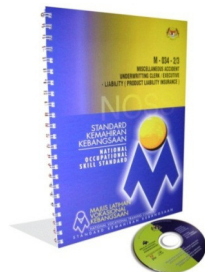

Standard NOSS akan menentukan apakah **bidang pekerjaan / sektor kompetensi** yang ditauliahkan kepada syarikat/pusat latihan untuk menawarkan/menjalankan program kemahiran di tempat/premis mereka, **tahap kepayahan kompetensi** bidang latihan untuk melatih serta menilai pelatih/perantis dan setelah melepasi penilaian/ujian, **tahap persijilan** yang akan dianugerahkan kepada perantis/pelatih.

29 sektor

Rujuk Direktori NOSS di
www.dsd.gov.my



Daftar NOSS



1. SEKTOR ELEKTRIK & ELEKTRONIK, TELEKOMUNIKASI & INDUSTRI PENYIARAN
2. SEKTOR TEKNOLOGI MAKLUMAT & KOMUNIKASI
3. SEKTOR PEMESINAN & PERALATAN
4. SEKTOR PERKHIDMATAN & PENYELENGGARAAN MEKANIKAL & ELEKTRIK
5. SEKTOR PENGANGKUTAN
6. SEKTOR BAHAN
7. SEKTOR PEMBUNGKUSAN
8. SEKTOR PERCETAKAN
9. SEKTOR KIMIA
10. SEKTOR PERUBATAN & FARMASEUTIKAL
11. SEKTOR HOSPITALITI & PELANCONGAN
12. SEKTOR CENDERAHATI & INDUSTRI KECIL
13. SEKTOR BANGUNAN & PEMBINAAN
14. SEKTOR LANSKAP & ALAM SEKITAR
15. SEKTOR HIASAN DALAMAN
16. SEKTOR PENGURUSAN BISNES
17. SEKTOR TEKSTIL & PAKAIAN
18. SEKTOR PERTANIAN & ASAS TANI
19. SEKTOR SUMBER ASAS
20. SEKTOR BIOTEKNOLOGI
21. SEKTOR PENDIDIKAN & PERKHIDMATAN LATIHAN
22. SEKTOR MINYAK & GAS
23. SEKTOR INDUSTRI HALAL
24. SEKTOR INDUSTRI PERKHIDMATAN LOGISTIK BERSEPADU
25. SEKTOR PERNIAGAAN SECARA DISTRIBUTIF
26. SEKTOR PERTAHANAN & PERKHIDMATAN KESELAMATAN
27. SEKTOR PENJAGAAN & PERKHIDMATAN KOMUNITI
28. SEKTOR SENI & KEBUDAYAAN
29. SEKTOR INDUSTRI PERLOMBONGAN

Kurikulum Latihan

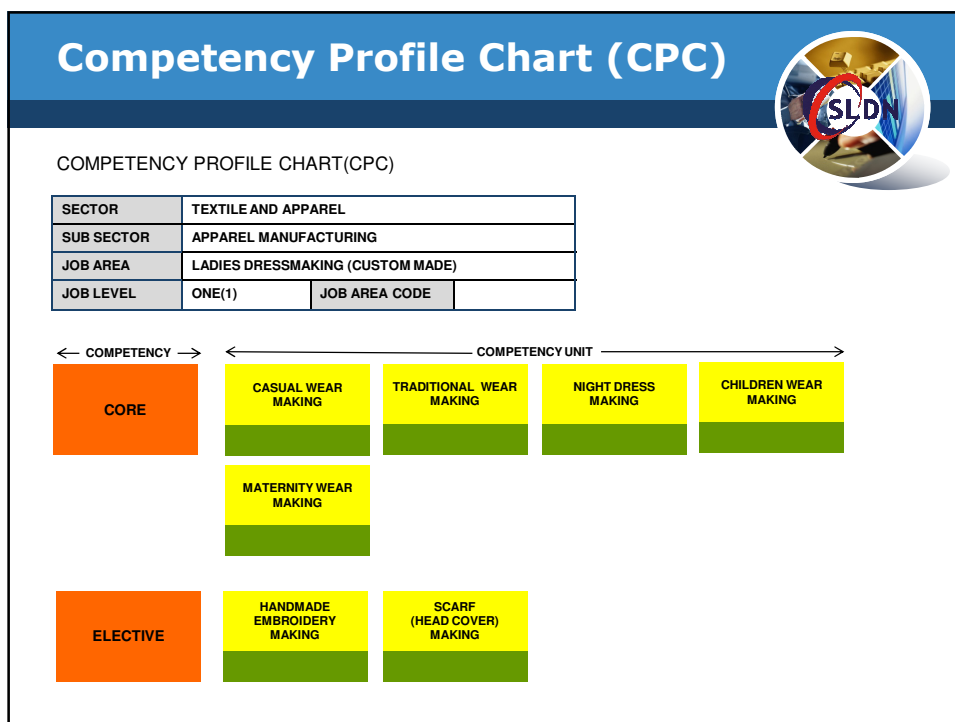

PENTAULIAHAN

Syarat Pentauliahahan Pusat Latihan



1. Memenuhi sekurang-kurangnya 80% daripada keperluan NOSS
2. Berdaftar dengan Suruhanjaya Syarikat Malaysia atau Pendaftar Pertubuhan atau Pihak Berkuasa Tempatan bagi Sabah dan Sarawak; melainkan agensi kerajaan ;
3. Mempunyai premis latihan yang telah mendapat kelulusan Pihak Berkuasa Tempatan untuk tujuan operasi;
4. Mengemukakan bukti pemilikan atau bukti sewaan premis kepada pegawai JPK;
5. Mempunyai kemudahan dan peralatan yang sesuai untuk latihan teori yang memenuhi keperluan Standard;
6. Menyediakan bahan pembelajaran dan dokumen penilaian teori yang lengkap dan memenuhi keperluan Standard; dan
7. Mempunyai pekerja sepenuh masa untuk dilantik sebagai Pengajar dan Penyelaras Pusat Latihan SLDN

Syarat Pentauliahahan Syarikat



1. Memenuhi sekurang-kurangnya 80% daripada keperluan NOSS
2. Berdaftar dengan Suruhanjaya Syarikat Malaysia atau Pendaftar Pertubuhan atau Pihak Berkuasa Tempatan bagi Sabah dan Sarawak; melainkan agensi kerajaan ;
3. Mempunyai premis latihan yang telah mendapat kelulusan Pihak Berkuasa Tempatan untuk tujuan operasi;
4. Mengemukakan bukti pemilikan atau bukti sewaan premis kepada pegawai JPK;
5. Mempunyai kemudahan dan peralatan yang memenuhi keperluan standard;
6. Menyediakan dokumen penilaian amali yang memenuhi keperluan standard;
7. Mempunyai pekerja sepenuh masa untuk dilantik sebagai Coach dan Penyelaras Syarikat SLDN

Akuan Pentauliah



E 06699



JABATAN PEMBANGUNAN KEMAHIRAN
DEPARTMENT OF SKILL DEVELOPMENT

SJIL AKUAN PENTAUHIAHAN SYARIKAT SLDN
CERTIFICATE OF ACCREDITATION COMPANY NDS

Bahawa dengan ini dipersetujui
It is hereby certified that

Nirana Food (Kod Syarikat : DT0021)
No. DA, Company Code

Imbi Mekat,
Jalan Tak Lam,
20000 Kuala Terengganu, Terengganu

telah didaftarkan untuk mematuhi, memantau dan mengekalkan mutu Sistem Latihan Dual Nasional bagi bidang latihan pekerjaan
has been registered to offer, administer and assure the quality of National Dual Training System of the following training occupations:

<i>Bil. / Program / Programme</i>	<i>Kod/Cod</i>
1 PEMBANTU PENYEDIA PASTRI	L-116-1
2 PENYEDIA PASTRI	L-116-2
3 KETUA KERSYEN PENYEDIA PASTRI	L-116-3

Tempoh : 31 Mac 2011 hingga 31 Mac 2014
Duration

Kelulusan ini adalah terhad kepada syarat-syarat seperti yang ditetapkan oleh Ketua Pengarah Pembangunan Kemahiran.
This approval is subject to terms and conditions set by the Director General of Skills Development.

hendaklah
atuhi Seks
, Akta 652

E 08700



JABATAN PEMBANGUNAN KEMAHIRAN
DEPARTMENT OF SKILL DEVELOPMENT

SJIL AKUAN PENTAUHIAHAN PUSAT LATIHAN SLDN
CERTIFICATE OF ACCREDITATION TRAINING CENTRE NDS

Bahawa dengan ini dipersetujui
It is hereby certified that

Pusat Kemahiran IT Base (Kod Pusat : PD0121)
No. TR/Enjalak 2, Centre Code
Rangsan Umno
Park Raja
86400 Parit Raja, Johor

telah didaftarkan untuk mematuhi, memantau dan mengekalkan mutu Sistem Latihan Dual Nasional bagi bidang latihan pekerjaan
has been registered to offer, administer and assure the quality of National Dual Training System of the following training occupations:

<i>Bil. / Program / Programme</i>	<i>Kod/Cod</i>
1 JURUTEKNIK KANAN REKABENTUK PRODUK INDUSTRI	H-312-2
2 JURUTEKNIK KANAN REKABENTUK PRODUK INDUSTRI	H-312-3

Tempoh : 30 Mac 2011 hingga 30 Mac 2014
Duration

Kelulusan ini adalah terhad kepada syarat-syarat seperti yang ditetapkan oleh Ketua Pengarah Pembangunan Kemahiran.
This approval is subject to terms and conditions set by the Director General of Skills Development.

❖ Tempoh sah pentauliah Pusat Bertauliah (PB) SLDN adalah selama tiga (3) tahun



PENILAIAN SLDN

Penilaian SLDN



- ❑ Merupakan satu proses menilai tahap pencapaian keterampilan seseorang perantis.
- ❑ Keterampilan perantis merangkumi:
 1. Kompetensi Teknikal;
 2. Kompetensi Pembelajaran dan Metodologi; dan
 3. Kompetensi Sosial dan Kemanusiaan.
- ❑ Keperluan bagi melayakkan seseorang perantis dianugerahkan sijil SKM mengikut tahap keterampilan yang ditetapkan.

Penilaian SLDN



Merangkumi ;

- ❑ Verifikasi Rekod Penilaian SLDN
- ❑ Semakan buku log
- ❑ Pelaksanaan Peperiksaan Akhir
- ❑ Pembentangan Projek Akhir



Penilaian Kompetensi Sosial & Kemanusiaan

PENILAIAN KENDIRI
 Penilaian oleh perantis ke atas diri sendiri bagi menilai sifat kemanusiaan dan sosial sepanjang tempoh latihan berlangsung (4 kali sepanjang program latihan)

PENILAIAN PEMERHATAN
 Penilaian menggunakan kaedah pemerhatian yang dibuat oleh coach di Industri dan pengajar di Institut di sepanjang tempoh pengajian.

Contoh Penilaian Sosial dan Kemanusiaan (Kendiri)



NILAI SOSIAL	KEMAHIRAN SOSIAL	ITEM PENILAIAN	TANDAkan (√)			
			TIDAK PERNAH (1)	SEKALI-SEKALA (2)	KERAP (3)	SELALU (4)
Kepatuhan	Kemahiran Konseptual	Saya menterjemah arahan secara tepat bagi mengurangkan kesilapan				
	Kemahiran Pembelajaran	Saya akan semak dengan jurulatih tentang arahan keselamatan yang tidak jelas				
	Kemahiran Disiplin Diri	Saya sentiasa kemas meja kerja selepas menggunakannya				

Contoh Penilaian Sosial dan Kemanusiaan (Pemerhatian)



Nilai Sosial	Kemahiran Sosial	Lemah 1-2 mata	Sederhana 3-4 mata	Baik 5-6 mata	Cemerlang 7 mata	Skor
Kepatuhan	Kemahiran Konseptual	2				2
	Kemahiran Pembelajaran	2				2
	Disiplin Diri	2				2
Kerjasama	Kemahiran Komunikasi				7	7
	Kemahiran Interpersonal				7	7
	Kemahiran Kerja Berpasukan				7	7
Ketekunan	Kemahiran melaksanakan pelbagai tugas mengikut keutamaan	1				1
	Disiplin Diri	1				1
Jujur	Kemahiran Konseptual		3			3
	Kemahiran Kepimpinan		4			4
	Kemahiran Kerja Berpasukan		4			4
Ketelitian	Kemahiran Konseptual	2				2
	Kemahiran melaksanakan pelbagai tugas mengikut keutamaan	1				1
	Disiplin Diri	2				2
Rasional	Kemahiran Konseptual	1				1
	Kemahiran Kepimpinan	2				2
	Kemahiran Pembelajaran	2				2
Berdikari	Kemahiran Pembelajaran	2				2
	Kemahiran melaksanakan pelbagai tugas mengikut keutamaan	1				1

Contoh Buku Log



TARIKH : _____	
TUGASAN KERJA	
Menyiapkan cadangan membina dan menyalin sebuah rumah 2 tingkat diatas sebahagian lot 2020 di Mukim Batu Wilayah Persekutuan Kuala Lumpur milik Pn Aminah Hasan	
LAPORAN KERJA PERANTIS	
1. PERSEDIAAN	
a. Membersihkan ruang kerja dan peralatan komputer b. Menyemak email c. Menerima arahan kerja daripada Senior Drafter	
2. PELAKSANAAN KERJA	
a. Menyediakan lukisan pelan lantai tingkat bawah berdasarkan lakaran yang diberi oleh Arkitek. b. Melibatkan: Ruang tamu, ruang makan, ruang keluarga, bilik 1, dapur kering, dapur basah, yard dan bilik mandi. c. Semakan senior drafter	
3. HASIL KERJA	
a. Kerja telah dilakukan mengikut spesifikasi dan standard yang telah ditetapkan. b. Memastikan ruang kerja dibersihkan dan perlatan dikembalikan ke tempat asal. c. Tugasan akan disambung pada keesokan hari.	
KOMEN COACH	
Adalah disahkan tugasan ini berkaitan dengan proses kerja seperti di dalam NOSS matriks berikut:	
Modul/CWA/CU :	No Task: <i>(Sila isi ruangan ini sekiranya menggunakan Modul)</i>
Perantis ini telah melaksanakan tugas dengan sempurna / kurang sempurna sebagaimana yang telah digariskan dalam NOSS yang berkaitan.	
Perantis memerlukan / tidak memerlukan bimbingan selanjutnya bagi tugas diatas.	
..... Nama: Tandatangan Perantis Nama Coach: Tandatangan Coach Tarikh:

Struktur Penilaian SLDN



Struktur Penilaian SLDN	Penilaian	SKM 1, 2 & 3	DKM / DLKM
Penilaian Kompetensi Teknikal, Pembelajaran & Metodologi	i. Penilaian Berterusan	60%	40%
	ii. Peperiksaan Akhir	40%	40%
	iii. Projek Akhir	-	20%
Penilaian Kompetensi Sosial & Kemanusiaan	i. Penilaian Kendiri	20%	20%
	ii. Penilaian Pemerhatian	80%	80%



PERSIJILAN & KELEBIHAN SLDN

Penganugerahan Sijil



- ✓ SKM 1/2/3/DKM/DLKM akan dianugerahkan kepada perantis yang berjaya menamatkan latihan dengan jayanya mengikut tahap yang didaftarkan
- ✓ Hanya satu sijil tahap tertinggi diberikan bagi pendaftaran secara *single tier*
- ✓ Sijil atau Penyata Pencapaian(PC) tidak dikeluarkan kepada perantis gagal menamatkan latihan bagi program single tier walaupun yang lulus pada mana-mana tahap atau duti/modul.
- ✓ Penyata Pencapaian(PC) hanya diberi bagi program yang didaftarkan untuk tahap 1 sahaja

Kelebihan SLDN



Perantis

- Cadangan elaun bulanan oleh syarikat
- Peluang pekerjaan oleh syarikat

Syarikat

- Potongan cukai LHDN - Rujukan : Surat kelulusan daripada LHDN bertarikh 27 Januari 2005 (No rujukan :LHDN.01/35/(S)/42/51/286-33)
- Tuntutan semula PSMB - Rujukan: PSMB Pekeliling Majikan Bil. 1/2008.

Lain-lain

- Pembangunan kurikulum oleh JPK.
- Khidmat nasihat oleh Dual System Expert (DSE).
- Kursus Induksi & TOT untuk Pengajar dan Jurulatih Syarikat

Pemotongan Cukai Syarikat



Dibawah peruntukan subseksyen 34(6)(n), Akta Cukai Pendapatan (ACP) 1697 yang menyatakan

“Sec 34(6) There may be deducted from the relevant gross income :

(n) An amount equal to the expenditure incurred by a person in the relevant period on the provision of practical training in Malaysia, in relation to his business, to an individual who is –

- (i) Resident in the basis year for a year of assessment; and*
- (ii) Not an employee of that person”*

Perbelanjaan yang mendapat potongan



1. Kadar Elaun Perantis

Berpatutan dan mengikut kadar bayaran yang layak dibayar sebagai pelatih

2. Pembelian peralatan latihan

Pembelian peralatan bukan semata-mata untuk tujuan amali/latihan tetapi untuk keperluan pengeluaran (*production*) syarikat

Kadar Bayaran Fi



- | | | |
|-----------------------------------|---|-------------|
| • Permohonan Syarikat/Pusat Baru | - | Percuma |
| • Pembaharuan Program | - | Percuma |
| • Pertambahan Program Baru | - | Percuma |
| • Pendaftaran & Pengeluaran Sijil | - | RM100/Tahap |
| • Permohonan Bagi Sijil Gantian | | |
| 1) Sijil Hilang | - | RM 55.00 |
| 2) Sijil Rosak | - | RM 20.00 |

Syarikat dan Pusat Latihan SLDN



A grid of logos for various companies and training centers. The logos include: MEGCC AHK, Infineon technologies, Proton, KTM, Malaysia Airports, Infineon, Rapid, B, National Naval Shipyard Sdn. Bhd., Schwan STABLO, Sime Darby, Giant, National Agriculture Training Council, ELEKTRISOLA, Schneider Electric, Mazda, MTIB, MDEC, MOA, RENESAS, TAN CHONG MOTOR HOLDINGS BERHAD, MYDIN, TESCO, CCRIC, First Solar, Mercedes Benz, BEAUBELLE, Panasonic, and AMD.

Terima Kasih



Jabatan Pembangunan Kemahiran
(Kementerian Sumber Manusia)



A large graphic featuring a circular collage of images: a hand writing on a document, a computer keyboard, and a hand holding a pen. The SLDN logo is overlaid on the collage. Below the collage, the text 'Terima Kasih' is displayed in large blue letters. Underneath, the text 'Jabatan Pembangunan Kemahiran (Kementerian Sumber Manusia)' is shown. At the bottom right, the MDEC logo is displayed.